

Lato Castellaneta Lato Laterza

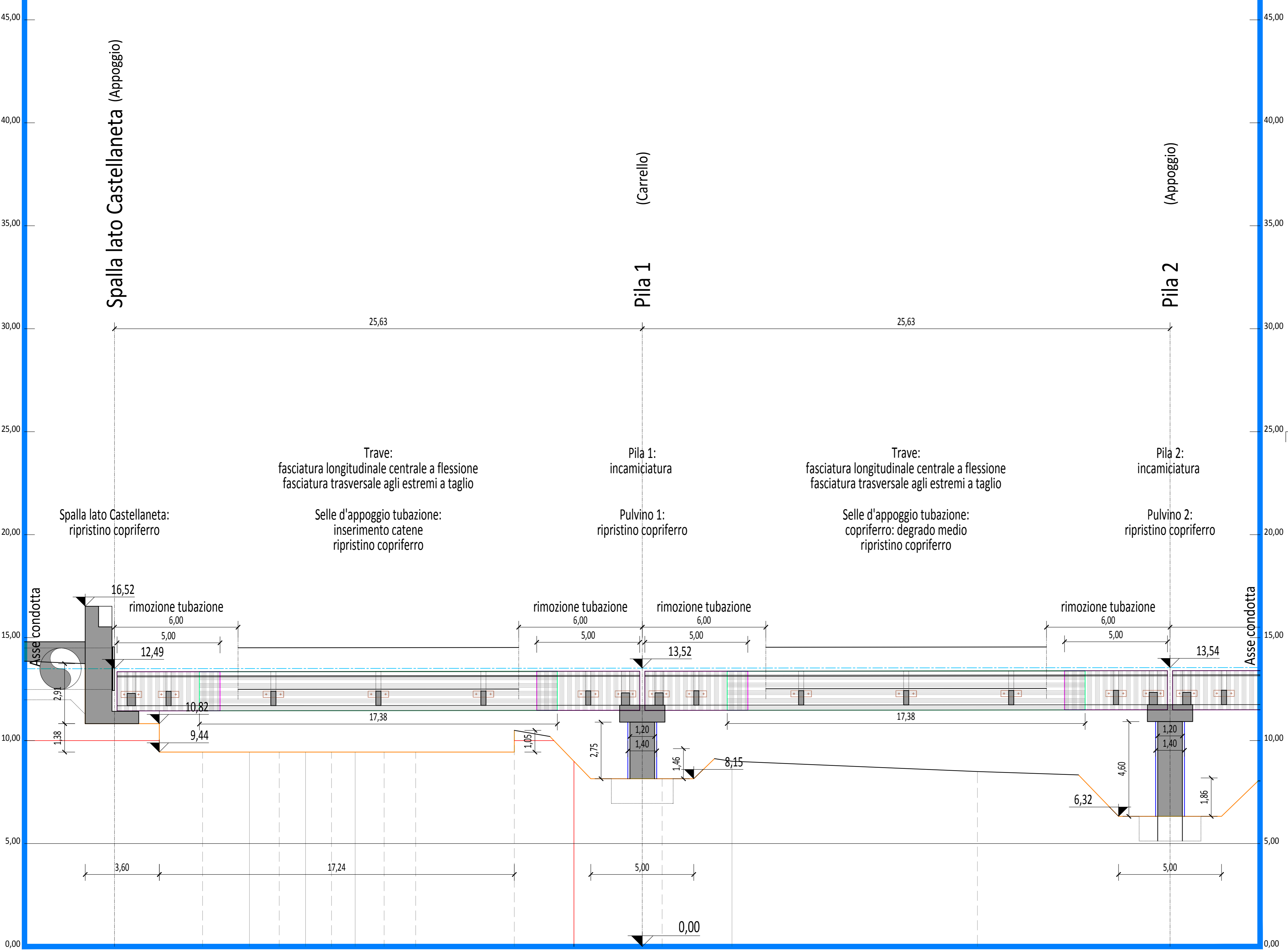
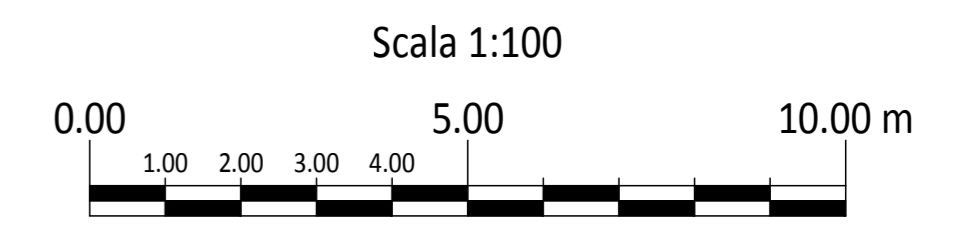

- Sequenza delle fasi di lavorazione:
- scavi
 - puntellamento pile
 - rimozione tubazione
 - incamiciatura pile
 - fasciatura con FRCM in Pbo a flessione delle travi
 - fasciatura con FRCM in Pbo a taglio delle travi
 - inserimento e tiro catene
 - ripristino copriferri
 - riposizionamento tubazione
 - rimozione puntelli pile
 - opere di finitura e rinterrati

CONSORZIO DI BONIFICA STORNARA E TARA

viale Magna Grecia, 240 - 74121 TARANTO

*"RIPRISTINO DEL PONTE TUBO DELL'IMPIANTO IRRIGUO CONSORTILE
SX BRADANO UBICATO IN ATTRAVERSAMENTO DELLA LAMA DI LATERZA"*
COMUNE DI CASTELLANETA (TARANTO)

PROGETTO DEFINITIVO

CIG 7845120DD0

Capogruppo Mandatario R.T.P.
ing. Francesco LASIGNA
via del Mercato, 40/E - 74011 CASTELLANETA

Mandanti R.T.P.
ing. Davide CARLUCCI
strada Marchio di Evoli, 11/1 - 70126 BARI
ing. Giuseppe CARLUCCI
Borgo Fiorito, 12 - 70016 NOICATTARO
dott. geol. Antonio TRAMONTE
via Vittorio Veneto, 134 - 74016 MASSAFRA

R.U.P. Consorzio di Bonifica
ing. Santo CALASSO

ELABORATO	DATA	SCALA	ALLEGATO
Interventi di ripristino (Spalla Castellaneta - Pila 2)	02/2021	1:100	G.10.s.1
AGGIORNAMENTO	DATA	DESCRIZIONE	

A termini di legge, sono riservati tutti i diritti del presente documento con divieto di riproduzione o di renderlo comunque noto a terzi senza autorizzazione scritta degli autori

Profilo longitudinale dalla spalla in lato Castellaneta alla Pila 2 Scala 1:100

